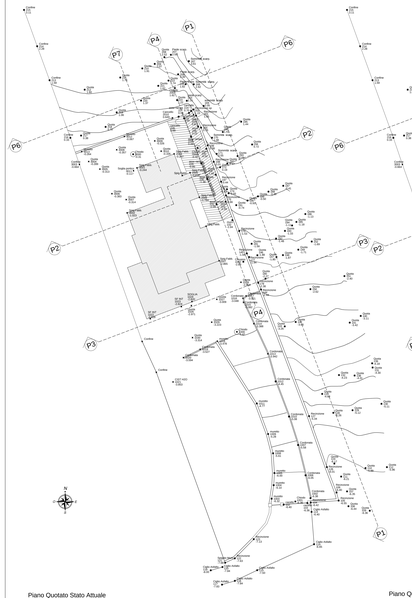

Piano Quotato Stato Attuale
scala1/200

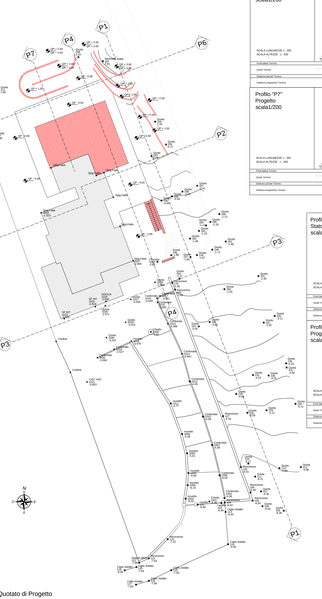

Piano Quotato di Progetto
scala1/200

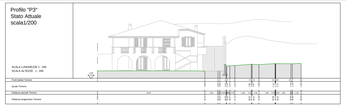

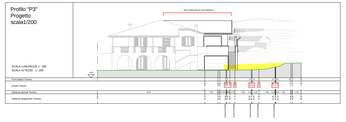

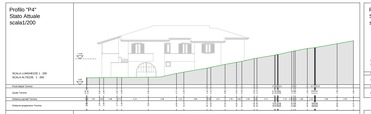

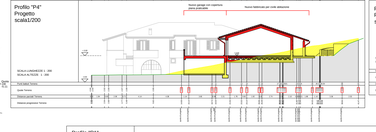

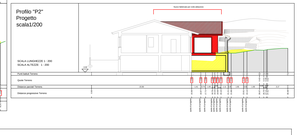

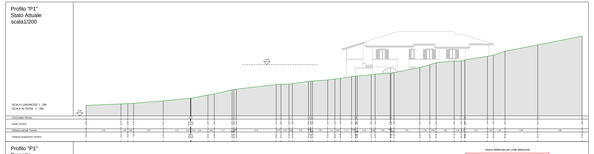

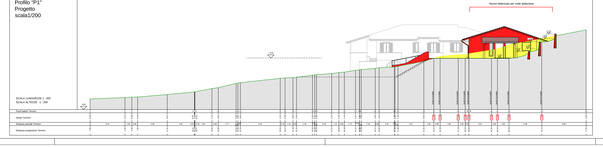

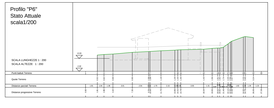

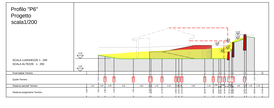

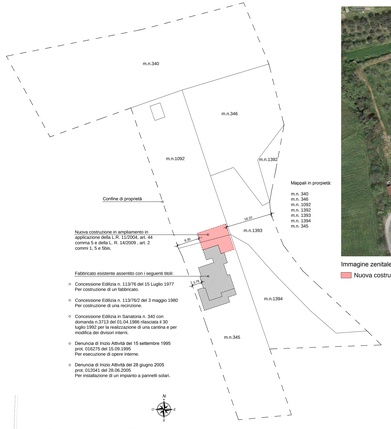

Immagine zenitale della proprietà - scala 1/1000

Nuova costruzione

Planimetria generale scala1/500

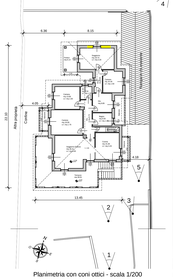

Planimetria con coni ottici - scala 1/200

Relazione Fotografica

Foto 5 - particolare rampa ad est

Foto 1 - vista da sud

Foto 2 - vista da sud

Foto 3 - particolare prospetto sud

Foto 4 - vista da nord

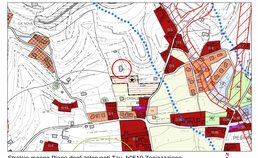

Stralcio mappa Piano degli Interventi Tav. b0510 Zonizzazione,
Comune di Caprino Veronese - scala 1/2000

Stralcio Mappa Catastale, Comune di Caprino Veronese, Foglio 29, m. n. 345
Scala 1/2000

Arch. Marco Pastorino
www.marcopastorino.com

Comune di: CAPRINO VERONESE Provincia di: VERONA

Permesso di Costruire
in applicaizone della L. R. 14/2009 e ss.mm. (Piano Casa)

PROGETTO per:

la realizzazione di una nuova costruzione residenziale in ampliamento di un fabbricato esistente ai sensi della L.R. 14/2009 ss.mm.ii., con particolare riferimento all'art. 2, commi 1, 5, e 5bis e ai sensi della L.R. 11/2004 ss.mm.ii. art. 44, comma 5.
–INTEGRAZIONE come da prot. n. 0002612 del 06.02.2019 del Comune di Caprino V.se

Il Progettista _____

Il Proprietario _____

Il Direttore dei Lavori _____

L'Impresa _____

Committenti:
De Beni Romolo
Tamellini Maria Rosa

NOTE: BE

NUMERO TAVOLA: 1 di 4

Data: 03.04.2019
Rev. 01

TITOLO ELABORATO: T_ARC 01 – PIANO QUOTATO
Piano quotato stato attuale e di progetto, profili e sezioni, planimetria generale scala 1/500, Relazione Fotografica

☐ Elaborato provvisorio
☒ Elaborato definitivo

SCALA: 1/200

Disegnato da: Arch. Marco Pastorino

Controllato da: Arch. Marco Pastorino

Arch. Marco Pastorino, Dilegni di Marco Pastorino
Via Giovanni Prati, 27 - 37124 VERONA Telefono 045.4401816, fax 045.4800884 - cellulare +39 347.8401441
Info web: www.marcopastorino.com - e-mail: info@marcopastorino.com - P.IVA/C.F.04339870250 - p.iva 03197460234

DIRITTI RISERVATI A NORMA DI LEGGE